



**FICHA TÉCNICA REFERENCIAL DE PUNTO CRÍTICO PARA EL CIERRE DE BRECHA, EN EL SECTOR COMPUERTA SALINAR, DISTRITO DE CHICAMA, PROVINCIA ASCOPE, DEPARTAMENTO LA LIBERTAD**

**FTR-CB-PREV N° 1080-2025 ANA-AAA.HCH-ALA.CHICAMA**

**PROPUESTA DE LA ACTIVIDAD:** LIMPIEZA, DESCOLMATACIÓN Y CONFORMACION DE DIQUE CON ENROCADO EN LA MARGEN IZQUIERDA DEL RIO CHICAMA, SECTOR COMPUERTA SALINAR, DISTRITO CHICAMA, PROVINCIA ASCOPE, DEPARTAMENTO LA LIBERTAD

**1. UBICACIÓN:**

AAA **HUARMY CHICAMA** ALA **CHICAMA** Fecha **19/12/2025**

**1.1. Ubicación política**

Departamento **LA LIBERTAD** Provincia **ASCOPE** Distrito **CHICAMA** Sector **COMPUERTA SALINAR**

**1.2. Ubicación hidrográfica**

Unidad hidrográfica **CUENCA CHICAMA** Cuerpo de agua **RIO CHICAMA**

**1.3. Ubicación geográfica - Coordenadas UTM (Datum: WGS 84)**

	Inicial			Final			Margen	Observación
	Norte (Y):	Este (X):	Zona	Norte (Y):	Este (X):	Zona		
TRAMO I	9,152,381.00	724,842.00	17 M	9,151,936.00	724,621.00	17 M	MI	

**2. EVALUACIÓN DE LA ZONA EXPUESTA:**

**2.1 Tipo de peligro**

inundacion ☒ flujo de detritos ☐ erosión fluvial ☒

**2.2. Nivel de Peligro**

Alto ☐ Muy Alto ☒

**2.3. Geología**

Deposito Fluvial: Son los depósitos de cauce originados por la corriente de los ríos Chicama, quebradas de Pampa Hermosa, Quiripano y Santanero, están conformados por arena y grava fina, todo en proporciones variables, observándose que hacia aguas arriba de un punto dado del curso de un río o quebrada, la granulometría se incrementa en la fracción de gravas y disminuye la proporción de arena, los tamaños de las gravas aumentan del mismo modo los cantos y bolones, manteniéndose sin consistencia, son fácilmente removibles y altamente permeables.

• Composición de los Depósitos :

• Los depósitos aluviales del río Chicama están compuestos principalmente de gravas, arenas, limos y, en menor medida, arcillas, originadas por la erosión de las rocas de la cuenca alta y transportadas aguas abajo.

• La granulometría de estos materiales varía de acuerdo con la energía del río en distintos tramos. En áreas de mayor pendiente, en el tramo alto, se encuentran depósitos horribles como gravas y bloques, mientras que en zonas de menor pendiente, cerca de la desembocadura y en las llanuras, predominan las arenas y limos finos.

Distribución y Estructura de los Depósitos :

• En el bajo tramo del río, los depósitos aluviales se extienden ampliamente en terrazas fluviales, que son restos de antiguos niveles del río. Estas terrazas muestran una estructura escalonada debido a los cambios en el nivel del río a lo largo del tiempo, generalmente influenciados por el clima y la tectónica.

• También son comunes los abanicos aluviales, especialmente en las áreas donde las corrientes de agua secundaria se unen al río principal. Estos abanicos son depósitos cónicos formados cuando las corrientes de agua pierden velocidad y descargan su carga sedimentaria.

Terrazas Fluviales y Cambios Climáticos :

• Las terrazas aluviales del río Chicama son testigos de antiguos episodios de sedimentación e incisión del río, los cuales reflejan cambios climáticos en el pasado. Por ejemplo, en periodos de lluvias intensas, el río transportaba y depositaba una mayor cantidad de sedimentos, mientras que en épocas más secas, el río tendía a encajonarse y erosionar los depósitos anteriores.

• Estos depósitos no solo reflejan los eventos geológicos y climáticos, sino que también evidencian el ascenso y descenso del nivel del mar en periodos glaciales e interglaciales, que afectan la base de erosión de los ríos costeros.

<b>Gravoso</b>	<b>70%</b>	<b>Arenas</b>	<b>25%</b>	<b>Limo y arcillas</b>	<b>5%</b>
Gravoso( Mayores a 2 mm), Arenoso( 2 mm - 0.1 mm) y Arcilloso( menores de 0.1 mm)					



Firmado digitalmente por GUEVARA IZQUIERDO Andy  
20520711865 hard  
Motivo: En señal de Conformidad  
2025/12/19 12:09:06-0500

Profesional de la ALA que ha elaborado la ficha técnica referencial



Firmado digitalmente por SIFUENTES GALLARDO Jose Eduardo  
FAU 20520711865 hard  
Motivo: Soy el autor del documento

Administrador de La Administración Local Del Agua



Firmado digitalmente por VILLANUEVA Yondi Leonel  
20520711865 hard  
Motivo: En señal de Conformidad

Profesional Designado Por La AAA



Firmado digitalmente por FERNANDEZ ACOSTA Juan Pablo FAU  
20520711865 hard  
Motivo: Doy V° B°

Director de La Autoridad Administrativa Del Agua



## 2.4. Hidrología

La cuenca en estudio tiene la forma sui géneris, propia de las cuencas de la costa, es decir ancha en la parte de la cuenca Alta y estrecha en la desembocadura. Cuenta con un área de drenaje total de 4 518.04 Km<sup>2</sup>, de las cuales aproximadamente el 42% (1 897.5), corresponde a la cuenca húmeda y se localiza por encima de los 1 500 msnm. El río Huancay y Chuquillanqui son los principales afluentes del río Chicama que además se encargan de abastecerlo en épocas de estiaje

En su recorrido, luego de la confluencia de sus dos principales afluentes, recibe los aportes por la margen derecha de los ríos San Felipe, Machasen, Ochape y del río Santanero, aportes recibidos según el orden descrito. Por su margen izquierda se tiene los aportes del río Quirripango a 350 msnm. Estos ríos no tienen la capacidad de abastecer al río Chicama en épocas de estiaje sin embargo cubren algunas necesidades propias de las comunidades.

Estos ríos mencionados conforman las 05 subcuencas importantes de la cuenca Chicama (Huancay, Chuquillanqui, Ochape, Santanero y Quirripango) además de las 04 subcuencas (Medio Alto, Medio, Medio Bajo y Bajo) que la ALA Chicama, por cuestiones técnicas, ha dividido el cauce principal del río Chicama, conformando un total de nueve unidades hidrográficas.

El río Chicama es la principal fuente de agua del valle azucarero más importante de la costa peruana. Atiende aproximadamente a 34 000 hectáreas de Caña de azúcar. Las épocas de estiaje ocasionan un racionamiento extremo del agua, quedando algunas áreas de cultivo en condiciones de riego deficitario. La escasez del recurso hídrico en el valle se agudiza por la presencia de numerosas captaciones temporales sobre la cabecera del valle.

La cuenca posee pocas y pequeñas fuentes de almacenamiento de agua (nevados, lagunas, etc.) por lo que en épocas de estiaje las pocas reservas se agotan rápidamente.

Las mayores demandas en la cuenca del río Chicama está en la actividad agrícola, estas se agrupan en juntas de usuarios del Valle Chicama y Alto Chicama, y estas a su vez en comisiones de riego, con un total de catorce (14) comisiones de riego en el Alto Chicama y seis (06) comisiones de riego en el Valle Chicama.

El río Chicama, como los demás ríos de la costa, se presenta torrencioso, siendo bastante pronunciado la diferencia entre sus extremos. Así, se tiene que la descarga máxima controlada ha sido de 1 441.16 m<sup>3</sup>/s y la mínima de 0.50 m<sup>3</sup>/s, con una media anual de 26.60 m<sup>3</sup>/s. Los meses de enero a abril corresponden a períodos de avenida y los meses de junio a noviembre corresponden a períodos de estiaje. El rendimiento medio anual de la cuenca húmeda se estima en 350 933 m<sup>3</sup>/Km<sup>2</sup>.



Firmado digitalmente por GUEVARA IZQUIERDO Andy Marlon FAU 20520711865 hard Motivo: En señal de conformidad 2025/12/19 12:09:06-0500

Profesional de la ALA que ha elaborado la ficha técnica referencial



Firmado digitalmente por SIFUENTES GALLARDO Jose Eduardo FAU 20520711865 hard Motivo: Soy el autor del documento

Administrador de La Administración Local Del Agua



Firmado digitalmente por VILLANUEVA Yondi Leonel FAU 20520711865 hard Motivo: En señal de conformidad

Profesional Designado Por La AAA



Firmado digitalmente por FERNANDEZ ACOSTA Juan Pablo FAU 20520711865 hard Motivo: Doy V° B°

Director de La Autoridad Administrativa Del Agua





Ministerio  
de Desarrollo Agrario  
y Riego



## 2.5. Elementos expuestos:

En la zona de intervención, se identificaron los siguientes elementos expuestos:

Nº de Habitantes	Nº de Viviendas	Tipo	Nº de I.E.P./E.S.	Nombre	Centros de Salud	Nombre	Otros	Nombre
50	10	MATERIA L NOBLE					1	local multiusos
		Piedra,						
		sillar con						
		Adobe ó						
		tapia						
		Quincha						
		(caña con						
		Piedra						
		con barro						
		Madera						
		(Pona,						
		Otro						
		material						

En la zona intervenida se ha identificado las siguientes áreas productivas e infraestructuras relacionadas:

Área Total (ha)	Cultivos	Área (ha)	Total cabezas de Ganado	Clase	Nº	Infraestructura afectada	Nombre	Cantidad	Longitud (m)
9.00	9	maíz, caña llevar, caña de azúcar		Vacunas	-	Bocatomas		1	
				Ovinos	-	Canales	-	1	400
				Camelidos	-	Puentes	-		
	-	-		Equinos	-	Carréteras	S/N	1	670
	-	-		Porcinos	-	Redes Eléctricas	-		
	-	-		otros	-	Servicios de agua y desague			

## 3. PROPUESTA TECNICA:

### 3.1.-Estructural

Tipo	Unidad de medida	Cantidad	Descripción de la propuesta	Observaciones
DIQUE ENROCADO	km	0.5	Se propone, implementar estructuras de protección de tipo dique enrocado en la margen izquierda en una longitud de 500 m	
MURO DE CONCRETO	km			
MURO DE GAVIONES	km			
MURO DE CONCRETO	km			
DIQUES TRANSVERSALES	Und.			
OTROS				



Firmado digitalmente  
por GUEVARA  
IZQUIERDO Andy  
Marlon FAU  
20520711865 hard  
Motivo: En señal  
de Conformidad  
5/25/2025 12/19  
12:09:06-0500

Profesional de la ALA que ha  
elaborado la ficha técnica referencial



Firmado digitalmente  
por SIFUENTES  
GALLARDO Jose Eduardo  
FAU 20520711865 hard  
Motivo: Soy el autor del  
documento

Administrador de La  
Administración Local Del Agua



Firmado digitalmente por  
CACERES  
VILLANUEVA  
Yordi Leonel FAU  
20520711865 hard  
Motivo: En señal  
de Conformidad

Profesional Designado  
Por La AAA



Firmado digitalmente  
por FERNANDEZ ACOSTA  
Juan Pablo FAU  
20520711865 hard  
Motivo: Doy V° B°

Director de La Autoridad  
Administrativa Del Agua



PERÚ

Ministerio  
de Desarrollo Agrario  
y Riego



### 3.2.- Medida No Estructural

Tipo	Unidad de medida	Cantidad	Descripción de la propuesta	Observaciones
LIMPIEZA Y DESCOLMATACIÓN	km	0.5	500 m de limpieza y descolmatación del río Chicama en un ancho 40.50 m y con 0.5 m de corte de terreno	
CONFORMACIÓN DE DIQUE CON MATERIAL PROPIO	km	0.5	Construcción de dique con material propio en la margen izquierda del río Chicama en una longitud de 500 m	
DISIPADORES DE ROLLIZOS	Und.			
REFORESTACIÓN	Und.			

#### 3.2.1 Acciones Complementarias

Sensibilizar sobre los sistemas de alerta temprana comunitaria, mapas de evacuación, zonas seguras y ayuda humanitaria, asimismo la Autoridad Nacional del Agua debe realizar capacitaciones sobre la importancia de la delimitación de fajas marginales asociada a un ordenanza local o regional, talleres de sensibilización a la población en temas de gestión de riesgos de desastres, para que las poblaciones afectadas se encuentren preparadas a los fenómenos negativos de la naturaleza.

## 4. ESQUEMA DE PROPUESTA TÉCNICA:

### 4.1.- VISTA DE PLANTA

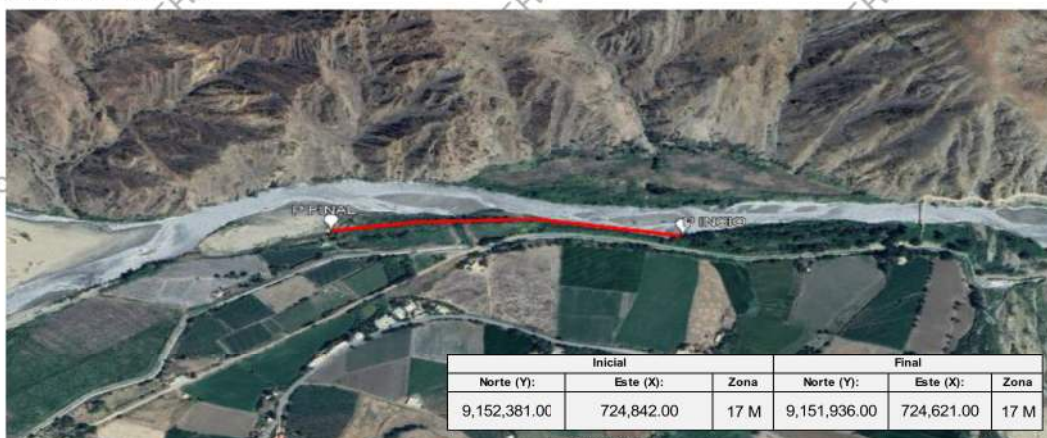

### 4.2.-VISTA DE PERFIL

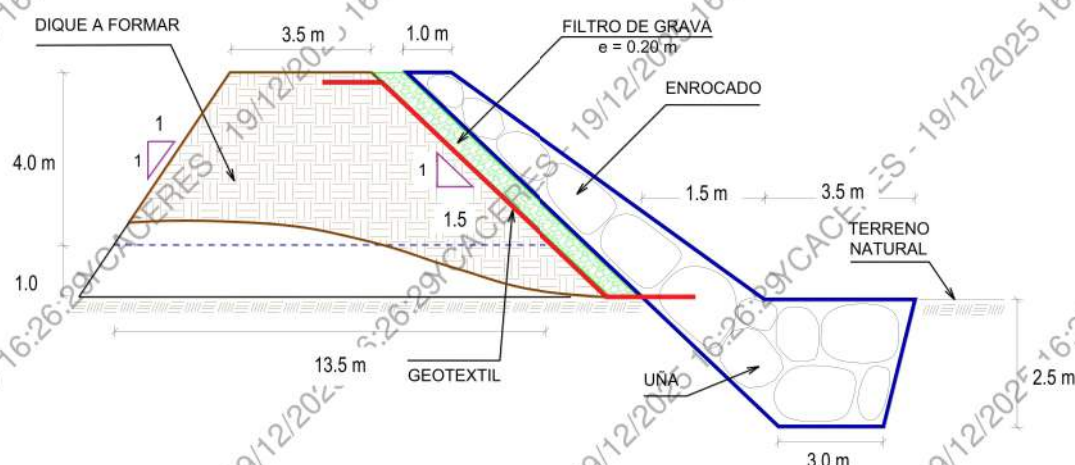

Firmado digitalmente por GUEVARA IZQUIERDO Andy Marlon FAU 20520711865 hard Motivo: En señal de conformidad 2025/12/19 12:09:06-0500

Profesional de la ALA que ha elaborado la ficha técnica referencial



Firmado digitalmente por SIFUENTES GALLARDO Jose Eduardo FAU 20520711865 hard Motivo: Soy el autor del documento

Administrador de La Administración Local Del Agua



Firmado digitalmente por VILLANUEVA Yondi Leonel FAU 20520711865 hard Motivo: En señal de conformidad

Profesional Designado Por La AAA



Firmado digitalmente por FERNANDEZ ACOSTA Juan Pablo FAU 20520711865 hard Motivo: Doy V° B°

Director de La Autoridad Administrativa Del Agua





PERÚ

Ministerio  
de Desarrollo Agrario  
y Riego

**ANA**  
Autoridad Nacional del Agua

## 5. IMAGEN SATELITAL DE ZONA VULNERABLE (GOOGLE EARTH)



## 7. PANEL FOTOGRÁFICO DE ZONA VULNERABLE



Firmado digitalmente  
por GUEVARA  
IZQUIERDO Andy  
Marlon FAU  
20520711865 hard  
Motivo: En señal  
de Conformidad  
5/25/25 12/19  
12:09:06-0500

Profesional de la ALA que ha  
elaborado la ficha técnica referencial



Firmado digitalmente  
por SIFUENTES  
GALLARDO Jose Eduardo  
FAU 20520711865 hard  
Motivo: Soy el autor del  
documento

Administrador de La  
Administración Local Del Agua



Firmado digitalmente  
por VILLANUEVA  
YORDI LEONEL FAU  
20520711865 hard  
Motivo: En señal  
de Conformidad

Profesional Designado  
Por La AAA



Firmado digitalmente  
por FERNANDEZ ACOSTA  
Juan Pablo FAU  
20520711865 hard  
Motivo: Doy V° B°

Director de La Autoridad  
Administrativa Del Agua





PERÚ

Ministerio  
de Desarrollo Agrario  
y Riego



## 8. PRESUPUESTO ESTIMADO:

ITEM	DESCRIPCIÓN	UND.	METRADO	PRECIO S/.	PARCIAL S/.
<b>01</b>	<b>LIMPIEZA, DESCOLMATACIÓN Y CONFORMACIÓN DE DIQUE C/ENROCADO (L = 500 m)</b>				
<b>01.01</b>	<b>OBRAS PROVISIONALES</b>				<b>3,184.54</b>
01.01.01	CASETA DE GUARDIANA Y ALMACEN	m2	15.00	93.73	1,405.95
01.01.02	CARTEL INFORMATIVO DE LA ACTIVIDAD 3.60 x 4.80 m	und	1.00	1,778.59	1,778.59
<b>01.02</b>	<b>OBRAS PRELIMINARES</b>				<b>25,566.83</b>
01.02.01	MOVILIZACIÓN Y DESMOVILIZACIÓN DE MAQUINARIA	vje	2.00	10,021.59	20,043.18
01.02.02	HABILITACION DE VIAS DE ACCESO	km	0.00	7,721.90	0.00
01.02.03	RAMPA DE INGRESO Y SALIDA A LA ZONA DE TRABAJO	m3	0.00	6.03	0.00
01.02.04	TRAZO Y REPLANTEO	KM	1.00	1,881.02	1,881.02
01.02.05	CONTROL TOPOGRAFICO	Km	1.00	2,830.63	2,830.63
01.02.05	DESVÍO DEL RÍO	m	40.00	20.30	812.00
<b>01.03</b>	<b>MOVIMIENTO DE TIERRAS</b>				<b>241,997.06</b>
01.03.02	LIMPIEZA Y DESCOLMATACIÓN DEL CAUCE	m3	10,000.00	7.33	73,300.00
01.03.03	CONFORMACIÓN DE DIQUE CON MATERIAL PROPIO	m3	7,500.00	7.65	57,375.00
01.03.04	EXCAVACIÓN PARA UÑA DE ENROCADO	m3	2,062.50	13.05	26,915.63
01.03.05	PERFILADO Y REFINE EN TALUD DE DIQUE	m2	2,121.32	3.95	8,379.22
01.03.06	ELIMINACIÓN DE MATERIAL EXCEDENTE	m3	5,246.88	14.49	76,027.22
<b>01.04</b>	<b>PROTECCIÓN CON ENROCADO</b>				<b>740,384.26</b>
01.04.01	GEOTEXTIL NO TEJIDO DE 400 GR/M2 (INCLUYE SUMINISTRO E INSTALACION)	m2	3,221.32	16.20	52,185.39
01.04.02	SUMINISTRO, TRANSPORTE Y COLOCACION DE FILTRO DE GRAVA	m3	300.00	133.25	39,975.00
01.04.03	EXTRACCIÓN DE ROCAS CON EXPLOSIVOS PARA ENROCADO	m3	3,937.50	41.00	161,437.50
01.04.04	SELECCIÓN Y ACOPIO DE ROCAS	m3	3,937.50	18.88	74,340.00
01.04.05	CARGUÍO Y TRANSPORTE DE ROCAS	m3	3,937.50	86.73	341,499.38
01.04.06	ACOMODO DE ROCAS EN UÑA DE ENROCADO	m3	1,650.00	21.78	35,937.00
01.04.07	ACOMODO DE ROCAS EN TALUD DE ENROCADO	m3	1,500.00	23.34	35,010.00
<b>1.05</b>	<b>FLETE TERRESTRE</b>				<b>15,000.00</b>
01.05.01	FLETE TERRESTRE	glb	1.00	15,000.00	15,000.00

<b>COSTO DIRECTO</b>	<b>1,026,132.69</b>
GASTOS GENERALES	102,613.27
UTILIDAD	102,613.27
<b>SUB TOTAL</b>	<b>1,231,359.23</b>
IGV (18%)	221,644.66
<b>TOTAL</b>	<b>1,453,003.89</b>
SUPERVISIÓN	30,783.98
SEGUIMIENTO Y MONITOREO	10,261.33
FICHA DEFINITIVA	15,000.00
<b>PRESUPUESTO TOTAL REFERENCIAL</b>	<b>1,509,049.20</b>

SON : UN MILLON QUINIENTOS NUEVE MIL CUARENTA Y NUEVE CON 20/100 SOLES



Firmado digitalmente por GUEVARA IZQUIERDA Andy Marlon FAU 20520711865 hard Motivo: En señal de Conformidad 2025/12/19 12:09:06-0500

Profesional de la ALA que ha elaborado la ficha técnica referencial



Firmado digitalmente por SIFUENTES GALLARDO Jose Eduardo FAU 20520711865 hard Motivo: Soy el autor del documento

Administrador de La Administración Local Del Agua



Firmado digitalmente por VILLANUEVA Yondi Leonel FAU 20520711865 hard Motivo: En señal de Conformidad

Profesional Designado Por La AAA



Firmado digitalmente por FERNANDEZ ACOSTA Juan Pablo FAU 20520711865 hard Motivo: Doy V° B°

Director de La Autoridad Administrativa Del Agua



Ministerio  
de Desarrollo Agrario  
y Riego



## 9. CRONOGRAMA REFERENCIAL DE LA PROPUESTA TECNICA

ITEM	ACTIVIDAD	UND.	PLAZO DE EJECUCION				PLAZO DE EJECUCION			
			MES 01				MES 02			
			I	II	III	IV	I	II	III	IV
1.00	LIMPIEZA, DESCOLMATACIÓN Y CONFORMACIÓN DE DIQUE C/ENROCADO (L = 500 m)									
1.01	OBRAS PROVISIONALES									
01.01.01	CASETA DE GUARDIANIA Y ALMACEN	m2								
01.01.02	CARTEL INFORMATIVO DE LA ACTIVIDAD 3.60 x 4.80 m	Und.								
1.02	OBRAS PRELIMINARES									
01.02.01	MOVILIZACIÓN Y DESMOVILIZACIÓN MAQUINARIA PESADA	vje								
01.02.02	MANTENIMIENTO Y/O HABILITACION DE VIAS DE ACCESO	Km								
01.02.03	RAMPA DE INGRESO Y SALIDA A LA ZONA DE TRABAJO	m3								
01.02.04	TRAZO Y REPLANTEO	Km								
01.02.05	CONTROL TOPOGRAFICO	km								
01.02.06	DESÍO DEL RÍO	M								
1.03	MOVIMIENTO DE TIERRAS									
01.03.01	LIMPIEZA Y DESCOLMATACIÓN DEL CAUCE	m3								
01.03.02	CONFORMACIÓN DE DIQUE CON MATERIAL PROPIO	m3								
01.03.03	EXCAVACIÓN PARA UNA DE ENROCADO	m3								
01.03.04	PERFILADO Y REFINE EN TALUD DE DIQUE	m2								
01.03.05	ELIMINACIÓN DE MATERIAL EXCEDENTE	m3								
1.04	PROTECCIÓN CON ENROCADO									
01.04.01	GEOTEXTIL NO TEJIDO DE 400 GR/M2 (INCLUYE SUMINISTRO E INSTALACION)	m2								
01.04.02	SUMINISTRO, TRANSPORTE Y COLOCACION DE FILTRO DE GRAVA	m3								
01.04.03	EXTRACCIÓN DE ROCAS CON EXPLOSIVOS PARA ENROCADO	m3								
01.04.04	SELECCIÓN Y ACÓPIO DE ROCAS	m3								
01.04.05	CARGUIO Y TRANSPORTE DE ROCAS	m3								
01.04.06	ACOMODO DE ROCAS EN UNA DE ENROCADO	m3								
01.04.07	ACOMODO DE ROCAS EN TALUD DE ENROCADO	m3								
1.05	FLETE TERRESTRE									
01.05.01	FLETE TERRESTRE	glb								

### ACTIVIDADES A REALIZAR PARA EL CUMPLIMIENTO DE LA PROPUESTA TECNICA REFERENCIAL

ITEM	ACTIVIDAD	MES 01				MES 02				MES 03			
		I	II	III	IV	I	II	III	IV	I	II	III	IV
01.01	FORMULACION DE FICHA TECNICA												
01.02	CONTRATACION												
01.03	EJECUCION												
01.04	SEGUIMIENTO												
01.05	LIQUIDACION												

Fecha de elaboración de la ficha: 19/12/2025

NOTA : LA PRESENTE FICHA TECNICA ES REFERENCIAL, RESPECTO AL PRESUPUESTO, METRADOS, COSTOS UNITARIOS E INSUMOS; DEBIENDO SER LA FICHA TECNICA DEFINITIVA LA QUE ESTABLEZCA EL PRESUPUESTO DE LA ACTIVIDAD U OBRA.

\* LA PROPUESTA TECNICA ES REFERENCIAL Y PUEDE VARIAR DE ACUERDO AL ESTUDIO DE LA FICHA TECNICA DEFINITIVA



Firmado digitalmente por GUEVARA, ZQUIERO Andy  
20520711865 hard  
Motivo: En señal de Conformidad  
2025/12/19 12:09:06-0500

Profesional de la ALA que ha elaborado la ficha técnica referencial



Firmado digitalmente por SIFUENTES, GALLARDO Jose Eduardo  
FAU 20520711865 hard  
Motivo: Soy el autor del documento

Administrador de La Administración Local Del Agua



Firmado digitalmente por VILLANUEVA, YONDI Leonel  
FAU 20520711865 hard  
Motivo: En señal de Conformidad

Profesional Designado Por La AAA



Firmado digitalmente por FERNANDEZ ACOSTA, Juan Pablo  
FAU 20520711865 hard  
Motivo: Doy V° B°

Director de La Autoridad Administrativa Del Agua



### PRESUPUESTO REFERENCIAL DE LA PROPUESTA TECNICA

Actividad LIMPIEZA, DESCOLMATACIÓN Y CONFORMACION DE DIQUE CON ENROCADO EN LA MARGEN IZQUIERDA DEL RIO CHICAMA, SECTOR COMPUERTA SALINAR, DISTRITO CHICAMA, PROVINCIA ASCOPE, DEPARTAMENTO LA LIBERTAD

Lugar SECTOR COMPUERTA SALINAR, DISTRITO CHICAMA, PROVINCIA ASCOPE, DEPARTAMENTO LA LIBERTAD

Fecha 20/12/2025

ITEM	DESCRIPCIÓN	UND.	METRADO	PRECIO S/.	PARCIAL S/.
<b>01</b>	<b>LIMPIEZA, DESCOLMATACIÓN Y CONFORMACIÓN DE DIQUE C/ENROCADO (L = 500 m)</b>				
<b>01.01</b>	<b>OBRAS PROVISIONALES</b>				<b>3,184.54</b>
01.01.01	CASETA DE GUARDIANIA Y ALMACEN	m2	15.00	93.73	1,405.95
01.01.02	CARTEL INFORMATIVO DE LA ACTIVIDAD 3.60 x 4.80 m	und	1.00	1,778.59	1,778.59
<b>01.02</b>	<b>OBRAS PRELIMINARES</b>				<b>25,566.83</b>
01.02.01	MOVILIZACIÓN Y DESMOVILIZACIÓN DE MAQUINARIA	vje	2.00	10,021.59	20,043.18
01.02.02	HABILITACION DE VIAS DE ACCESO	km	0.00	7,721.90	0.00
01.02.03	RAMPA DE INGRESO Y SALIDA A LA ZONA DE TRABAJO	m3	0.00	6.03	0.00
01.02.04	TRAZO Y REPLANTEO	KM	1.00	1,881.02	1,881.02
01.02.05	CONTROL TOPOGRAFICO	Km	1.00	2,830.63	2,830.63
01.02.05	DESVÍO DEL RÍO	m	40.00	20.30	812.00
<b>01.03</b>	<b>MOVIMIENTO DE TIERRAS</b>				<b>241,997.06</b>
01.03.02	LIMPIEZA Y DESCOLMATACIÓN DEL CAUCE	m3	10,000.00	7.33	73,300.00
01.03.03	CONFORMACIÓN DE DIQUE CON MATERIAL PROPIO	m3	7,500.00	7.65	57,375.00
01.03.04	EXCAVACIÓN PARA UÑA DE ENROCADO	m3	2,062.50	13.05	26,915.63
01.03.05	PERFILADO Y REFINE EN TALUD DE DIQUE	m2	2,121.32	3.95	8,379.22
01.03.06	ELIMINACIÓN DE MATERIAL EXCEDENTE	m3	5,246.88	14.49	76,027.22
<b>01.04</b>	<b>PROTECCIÓN CON ENROCADO</b>				<b>740,384.26</b>
01.04.01	GEOTEXTIL NO TEJIDO DE 400 GR/M2 (INCLUYE SUMINISTRO E INSTALACION)	m2	3,221.32	16.20	52,185.39
01.04.02	SUMINISTRO, TRANSPORTE Y COLOCACION DE FILTRO DE GRAVA	m3	300.00	133.25	39,975.00
01.04.03	EXTRACCIÓN DE ROCAS CON EXPLOSIVOS PARA ENROCADO	m3	3,937.50	41.00	161,437.50
01.04.04	SELECCIÓN Y ACOPIO DE ROCAS	m3	3,937.50	18.88	74,340.00
01.04.05	CARGUÍO Y TRANSPORTE DE ROCAS	m3	3,937.50	86.73	341,499.38
01.04.06	ACOMODO DE ROCAS EN UÑA DE ENROCADO	m3	1,650.00	21.78	35,937.00
01.04.07	ACOMODO DE ROCAS EN TALUD DE ENROCADO	m3	1,500.00	23.34	35,010.00
<b>1.05</b>	<b>FLETE TERRESTRE</b>				<b>15,000.00</b>
01.05.01	FLETE TERRESTRE	glb	1.00	15,000.00	15,000.00

<b>COSTO DIRECTO</b>	<b>1,026,132.69</b>
GASTOS GENERALES	102,613.27
UTILIDAD	102,613.27
<b>SUB TOTAL</b>	<b>1,231,359.23</b>
IGV (18%)	221,644.66
<b>TOTAL</b>	<b>1,453,003.89</b>
SUPERVISIÓN	30,783.98
SEGUIMIENTO Y MONITOREO	10,261.33
FICHA DEFINITIVA	15,000.00
<b>PRESUPUESTO TOTAL REFERENCIAL</b>	<b>1,509,049.20</b>

SON : UN MILLON QUINIENTOS NUEVE MIL CUARENTA Y NUEVE CON 20/100 SOLES

**NOTA: EL PRESUPUESTO ES REFERENCIAL, DEBIENDO SER LA FICHA TECNICA DEFINITIVA LA QUE ESTABLEZCA EL PRESUPUESTO FINAL DE LA ACTIVIDAD U OBRA**



Profesional de la ALA que ha  
elaborado la ficha técnica referencial

Firmado  
digitalmente por  
GUEVARA  
ROQUE Andy  
Marlon FAU  
20520711865 hard  
Motivo: En señal  
de Conformidad  
Fecha: 2025/12/19  
12:12:15-0500



Administrador de La  
Administración Local Del Agua

Firmado digitalmente  
por SIFUENTES GALLARDO  
Jose Eduardo FAU  
20520711865 hard  
Motivo: Soy el autor del  
documento



Profesional Designado  
Por La AAA

Firmado  
digitalmente por  
CACERES  
VILLANUEVA Yondi  
Leonel FAU  
20520711865 hard  
Motivo: Doy V° B°



Director de La Autoridad  
Administrativa Del Agua

Firmado digitalmente  
por FERNANDEZ ACOSTA  
Juan Pablo FAU  
20520711865 hard  
Motivo: Doy V° B°



### PLANILLA GENERAL DE METRADOS REFERENCIAL DE LA PROPUESTA TECNICA

**Actividad:** LIMPIEZA, DESCOLMATACIÓN Y CONFORMACION DE DIQUE CON ENROCADO EN LA MARGEN IZQUIERDA DEL RIO CHICAMA, SECTOR COMPUERTA SALINAR, DISTRITO CHICAMA, PROVINCIA ASCOPE, DEPARTAMENTO LA LIBERTAD

**Ubicación:** SECTOR COMPUERTA SALINAR, DISTRITO CHICAMA, PROVINCIA ASCOPE, DEPARTAMENTO LA LIBERTAD

**Fecha :** 20/12/2025

Item	Descripción	Unid.	Nro veces	Dimensiones			Parcial	Total
				Largo	Ancho	Altura		
<b>1.00</b>	<b>LIMPIEZA, DESCOLMATACIÓN Y CONFORMACIÓN DE DIQUE C/ENROCADO (L = 500 m)</b>							
<b>1.01</b>	<b>OBRAS PROVISIONALES</b>							
01.01.01	CASETA DE GUARDIANIA Y ALMACEN	m2	1.00	3.00	5.00		15.00	<b>15.00</b>
01.01.02	CARTEL INFORMATIVO DE LA ACTIVIDAD 3.60 x 4.80 m	Und.	1.00				1.00	<b>1.00</b>
<b>1.02</b>	<b>OBRAS PRELIMINARES</b>							
01.02.01	MOVILIZACIÓN Y DESMOVILIZACIÓN MAQUINARIA PESADA	vje	2.00				2.00	<b>2.00</b>
01.02.02	MANTENIMIENTO Y/O HABILITACION DE VIAS DE ACCESO	Km	-	-			-	-
01.02.03	RAMPA DE INGRESO Y SALIDA A LA ZONA DE TRABAJO	m3		-	4.00	4.00	-	-
01.02.04	TRAZO Y REPLANTEO	Km	1.00					<b>1.00</b>
	LIMPIEZA Y DESCOLMATACION		1.00	0.50				
	DIQUE ENROCADO		1.00	0.50				
01.02.05	CONTROL TOPOGRAFICO	Km	1.00					<b>1.00</b>
	LIMPIEZA Y DESCOLMATACION			0.50				
	DIQUE ENROCADO			0.50				
01.02.06	DESVÍO DEL RÍO	M	1.00	40.00			40.00	<b>40.00</b>
<b>1.03</b>	<b>MOVIMIENTO DE TIERRAS</b>							
01.03.01	LIMPIEZA Y DESCOLMATACIÓN DEL CAUCE	m3	1.00	500.00	40.00	0.50	10,000.00	<b>10,000.00</b>
01.03.02	CONFORMACIÓN DE DIQUE CON MATERIAL PROPIO	m3	1.00	500.00	5.00	3.00	7,500.00	<b>7,500.00</b>
					area			
01.03.03	EXCAVACIÓN PARA UÑA DE ENROCADO	m3	1.00	500.00	4.13		2,062.50	<b>2,062.50</b>
01.03.04	PERFILADO Y REFINE EN TALUD DE DIQUE	m2	1.00	500.00		4.24	2,121.32	<b>2,121.32</b>
						esponj		
01.03.05	ELIMINACIÓN DE MATERIAL EXCEDENTE	m3	1.00	4,562.50		1.15	5,246.88	<b>5,246.88</b>
<b>1.04</b>	<b>PROTECCIÓN CON ENROCADO</b>							
01.04.01	GEOTEXTIL NO TEJIDO DE 400 GR/M2 (INCLUYE SUMINISTRO E INSTALACION)	m2	1.00	500.00	6.44		3,221.32	<b>3,221.32</b>
01.04.02	SUMINISTRO, TRANSPORTE Y COLOCACION DE FILTRO DE GRAVA	m3	1.00	500.00	0.60		300.00	<b>300.00</b>
01.04.03	EXTRACCIÓN DE ROCAS CON EXPLOSIVOS PARA ENROCADO	m3			area			<b>3,937.50</b>
	Extracción de rocas para talud		1.00	500.00	3.75		1,875.00	
	Extracción de rocas para uña		1.00	500.00	4.13		2,062.50	
01.04.04	SELECCIÓN Y ACOPIO DE ROCAS	m3						<b>3,937.50</b>
	Selección y acopio de rocas para talud		1.00	500.00	3.75		1,875.00	
	Selección y acopio de rocas para uña		1.00	500.00	4.13		2,062.50	
01.04.05	CARGUÍO Y TRANSPORTE DE ROCAS	m3						<b>3,937.50</b>
	Carguío y transporte de rocas para talud		1.00	500.00	3.75		1,875.00	
	Carguío y transporte de rocas para uña		1.00	500.00	4.13		2,062.50	
01.04.06	ACOMODO DE ROCAS EN UÑA DE ENROCADO	m3						<b>1,650.00</b>
	Acomodo de rocas para uña de enrocado		1.00	500.00	4.13		1,650.00	
01.04.07	ACOMODO DE ROCAS EN TALUD DE ENROCADO	m3						<b>1,500.00</b>
	Acomodo de rocas para talud de enrocado		1.00	500.00	3.75		1,500.00	
<b>1.05</b>	<b>FLETE TERRESTRE</b>							
01.05.01	FLETE TERRESTRE	glb	1.00				1.00	<b>1.00</b>



Profesional de la ALA que ha elaborado la ficha técnica referencial



Administrador de La Administración Local Del Agua



Profesional Designado Por La AAA



Firmado digitalmente por FERNANDEZ ACOSTA Juan Pablo FAU 20520711865 hard Motivo: Doy V° B°

Director de La Autoridad Administrativa Del Agua

## ESQUEMA DE LA PROPUESTA TECNICA

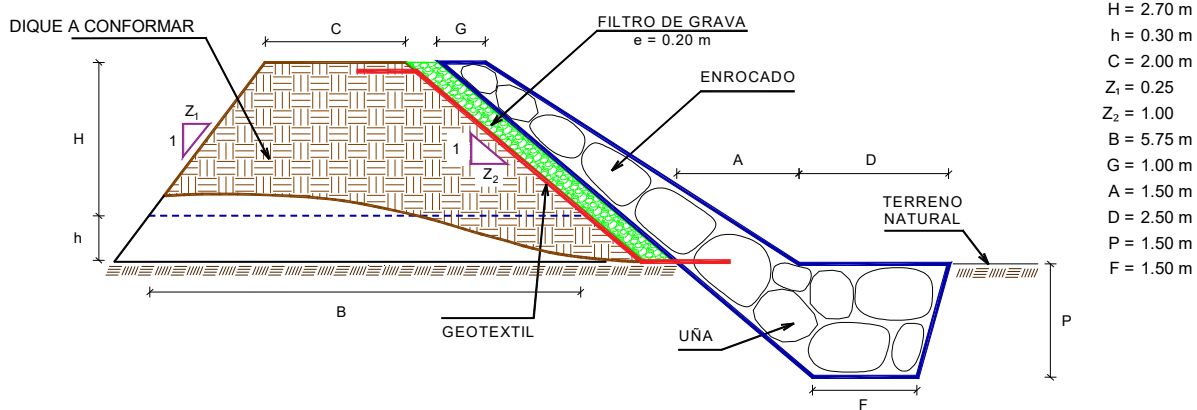

% de vacios en el enrocado = 20%

NOTA: LOS METRADOS SON REFERENCIALES, DEBIENDO SER LA FICHA TECNICA DEFINITIVA LA QUE ESTABLEZCA LOS VALORES FINALES, DE ACUERDO AL PLANTEAMIENTO ESTRUCTURAL



## ANALISIS DE COSTOS UNITARIOS REFERENCIAL DE LA PROPUESTA TECNICA

**Presupuesto:** LIMPIEZA, DESCOLMATACIÓN Y CONFORMACION DE DIQUE CON ENROCADOS EN LA MARGEN IZQUIERDA DEL RIO CHICAMA, SECTOR COMPUERTA SALINAR, DISTRITO CHICAMA, PROVINCIA ASCOPE, DEPARTAMENTO LA LIBERTAD

**Fecha:** 20/12/2025

Partida	<b>01.01</b>		<b>CASETA DE GUARDIANIA Y/O ALMACEN</b>			
Rendimiento	<b>m2/DIA</b>	<b>20.0000</b>	<b>EQ. 20.0000</b>	Costo unitario directo por : m2		<b>93.73</b>
Código	Descripción Recurso	Unidad	Cuadrilla	Cantidad	Precio S/.	Parcial S/.
<b>Mano de Obra</b>						
0101010003	OPERARIO	hh	1.0000	0.4000	28.46	11.38
0101010004	OFICIAL	hh	1.0000	0.4000	22.40	8.96
0101010005	PEON	hh	1.0000	0.4000	20.29	8.12
						<b>28.46</b>
<b>Materiales</b>						
02041200010005	CLAVOS PARA MADERA CON CABEZA D kg			0.2500	7.25	1.81
0204180008	CALAMINA GALVANIZADA e=0.14 mm	m2		0.8000	9.60	7.68
0231010001	MADERA TORNILLO	p2		6.0000	7.00	42.00
02310500010007	TRIPLAY LUPUNA E= 6 mm	m2		0.7500	17.24	12.93
						<b>64.42</b>
<b>Equipos</b>						
0301010006	HERRAMIENTAS MANUALES	%mo		3.0000	28.46	0.85
						<b>0.85</b>
Partida	<b>01.02</b>		<b>CARTEL DE IDENTIFICACION DE ACTIVIDAD</b>			
Rendimiento	<b>und/DIA</b>	<b>1.0000</b>	<b>EQ. 1.0000</b>	Costo unitario directo por : und		<b>1,778.59</b>
Código	Descripción Recurso	Unidad	Cuadrilla	Cantidad	Precio S/.	Parcial S/.
<b>Mano de Obra</b>						
0101010003	OPERARIO	hh	1.0000	8.0000	28.46	227.68
0101010005	PEON	hh	2.0000	16.0000	20.29	324.64
						<b>552.32</b>
<b>Materiales</b>						
02041200010009	CLAVOS PARA MADERA CON CABEZA D kg			2.0000	7.25	14.50
0207030001	HORMIGON	m3		0.4800	40.00	19.20
0213010001	CEMENTO PORTLAND TIPO I (42.5 kg)	bol		1.2000	30.00	36.00
0231010001	MADERA TORNILLO	p2		70.0000	7.00	490.00
02901500260004	GIGANTOGRAFIA SEGUN DISEÑO	und		1.0000	650.00	650.00
						<b>1,209.70</b>
<b>Equipos</b>						
0301010006	HERRAMIENTAS MANUALES	%mo		3.0000	552.32	16.57
						<b>16.57</b>

Partida **02.01** **MOVILIZACION Y DESMOVILIZACION DE MAQUINARIAS Y EQUIPOS**

Rendimiento **glb/DIA** **1.0000** EQ. **1.0000** Costo unitario directo por : glb **10,021.59**

Código	Descripción Recurso	Unidad	Cuadrilla	Cantidad	Precio S/.	Parcial S/.
<b>Mano de Obra</b>						
0101010005	PEON	hh	6.0000	48.0000	20.29	973.92
						<b>973.92</b>
<b>Equipos</b>						
0301010006	HERRAMIENTAS MANUALES	%mo		3.0000	973.92	29.22
03012200010004	CAMION PLATAFORMA 4 x 6 300 HP 19 hm		0.7500	6.0000	452.00	2,712.00
0301220011	CAMION SEMI TRAYLER 6 x4 330 HP 35 ' hm		1.8750	15.0000	420.43	6,306.45
						<b>9,047.67</b>

Partida **02.02** **HABILITACION DE CAMINO DE ACCESO**

Rendimiento **km/DIA** **0.8000** EQ. **0.8000** Costo unitario directo por : km **7,721.90**

Código	Descripción Recurso	Unidad	Cuadrilla	Cantidad	Precio S/.	Parcial S/.
<b>Mano de Obra</b>						
0101010004	OFICIAL	hh	1.0000	10.0000	22.40	224.00
0101010005	PEON	hh	1.0000	10.0000	20.29	202.90
						<b>426.90</b>
<b>Equipos</b>						
03011800020002	TRACTOR DE ORUGAS DE 300-330 HP	hm	1.0000	10.0000	729.50	7,295.00
						<b>7,295.00</b>

Partida **02.03** **RAMPAS DE ACCESO A LA ACTIVIDAD**

Rendimiento **m3/DIA** **1,000.0000** EQ. **1,000.0000** Costo unitario directo por : m3 **6.03**

Código	Descripción Recurso	Unidad	Cuadrilla	Cantidad	Precio S/.	Parcial S/.
<b>Mano de Obra</b>						
0101010005	PEON	hh	1.0000	0.0080	20.29	0.16
0101010010	OFICIAL (CONTROLADOR)	hh	0.1000	0.0008	22.40	0.02
						<b>0.18</b>
<b>Equipos</b>						
0301010006	HERRAMIENTAS MANUALES	%mo		3.0000	0.18	0.01
03011800020002	TRACTOR DE ORUGAS DE 300-330 HP	hm	1.0000	0.0080	729.50	5.84
						<b>5.85</b>

Partida **02.04** **TRAZO Y REPLANTEO**

Rendimiento **km/DIA** **0.5000** EQ. **0.5000** Costo unitario directo por : km **1,881.02**





Código	Descripción Recurso	Unidad	Cuadrilla	Cantidad	Precio S/.	Parcial S/.
<b>Mano de Obra</b>						
0101010003	OPERARIO	hh	0.1000	1.6000	28.46	45.54
0101010005	PEON	hh	0.5000	8.0000	20.29	162.32
0101030000	TOPOGRAFO	hh	1.0000	16.0000	29.42	470.72
01010300030003	AYUDANTE DE TOPOGRAFIA	hh	0.5000	8.0000	22.40	179.20
						<b>857.78</b>
<b>Materiales</b>						
02040300010043	FIERRO 3/8"	var		0.5000	22.30	11.15
0213010001	CEMENTO PORTLAND TIPO I (42.5 kg)	bol		3.6000	30.00	108.00
02130300010003	YESO BOLSA 25 kg	bol		3.0000	20.00	60.00
0231040001	ESTACAS DE MADERA	und		50.0000	4.65	232.50
0240020001	PINTURA ESMALTE	gal		0.3500	60.17	21.06
						<b>432.71</b>
<b>Equipos</b>						
0301000014	MIRAS	día	2.0000	4.0000	17.36	69.44
0301000015	JALONES	día	4.0000	8.0000	14.96	119.68
0301000022	ESTACION TOTAL	he	1.0000	16.0000	23.48	375.68
0301010006	HERRAMIENTAS MANUALES	%mo		3.0000	857.78	25.73
						<b>590.53</b>

Partida **02.05** **CONTROL TOPOGRAFICO**

Rendimiento **km/DIA** **0.2000** EQ. **0.2000** Costo unitario directo por : km **2,830.63**

Código	Descripción Recurso	Unidad	Cuadrilla	Cantidad	Precio S/.	Parcial S/.
<b>Mano de Obra</b>						
0101010004	OFICIAL	hh	0.1000	4.0000	22.40	89.60
0101010005	PEON	hh	0.5000	20.0000	20.29	405.80
0101030000	TOPOGRAFO	hh	1.0000	40.0000	29.42	1,176.80
01010300030003	AYUDANTE DE TOPOGRAFIA	hh	0.2500	10.0000	22.40	224.00
						<b>1,896.20</b>
<b>Materiales</b>						
02130300010003	YESO BOLSA 25 kg	bol		3.0000	20.00	60.00
0231040001	ESTACAS DE MADERA	und		50.0000	4.65	232.50
0240020001	PINTURA ESMALTE	gal		0.2500	60.17	15.04
						<b>307.54</b>
<b>Equipos</b>						
0301000023	NIVEL TOPOGRAFICO	hm	1.0000	40.0000	14.25	570.00
0301010006	HERRAMIENTAS MANUALES	%mo		3.0000	1,896.20	56.89
						<b>626.89</b>

Partida **02.06** **DESPIO DE CAUCE DE RIO**

Rendimiento **m/DIA** **320.0000** EQ. **320.0000** Costo unitario directo por : m **20.30**



Firmado digitalmente por  
GUEVARA  
IZQUIERDO Andy  
Marlon FAU  
20520711865 hard  
Motivo: En señal  
de Conformidad  
Fecha: 2025/12/19  
12:12:13-0500

Profesional de la ALA que ha  
elaborado la ficha técnica referencial



Firmado digitalmente  
por SIFUENTES GALLARDO  
Jose Eduardo FAU  
20520711865 hard  
Motivo: Soy el autor del  
documento

Administrador de La  
Administración Local Del Agua



Firmado digitalmente por  
CACERES  
VILLANUEVA Yondi  
Leonel FAU  
20520711865 hard  
Motivo: Doy V° B°

Profesional Designado  
Por La AAA



Firmado digitalmente  
por FERNANDEZ ACOSTA  
Juan Pablo FAU  
20520711865 hard  
Motivo: Doy V° B°

Director de La Autoridad  
Administrativa Del Agua



Código	Descripción Recurso	Unidad	Cuadrilla	Cantidad	Precio S/.	Parcial S/.
<b>Mano de Obra</b>						
0101010003	OPERARIO	hh	1.0000	0.0250	28.46	0.71
0101010004	OFICIAL	hh	0.5000	0.0125	22.40	0.28
0101010005	PEON	hh	2.0000	0.0500	20.29	1.01
						<b>2.00</b>

<b>Equipos</b>						
0301010006	HERRAMIENTAS MANUALES	%mo		3.0000	2.00	0.06
03011800020002	TRACTOR DE ORUGAS DE 300-330 HP	hm	1.0000	0.0250	729.50	18.24
						<b>18.30</b>

Partida **03.01** **LIMPIEZA Y DESCOLMATACIÓN DE CAUCE DE RIO**

Rendimiento **m3/DIA** **850.0000** EQ. **850.0000** Costo unitario directo por : m3 **7.33**

Código	Descripción Recurso	Unidad	Cuadrilla	Cantidad	Precio S/.	Parcial S/.
<b>Mano de Obra</b>						
0101010003	OPERARIO	hh	1.0000	0.0094	28.46	0.27
0101010005	PEON	hh	1.0000	0.0094	20.29	0.19
						<b>0.46</b>
<b>Equipos</b>						
0301010006	HERRAMIENTAS MANUALES	%mo		3.0000	0.46	0.01
03011800020002	TRACTOR DE ORUGAS DE 300-330 HP	hm	1.0000	0.0094	729.50	6.86
						<b>6.87</b>

Partida **03.02** **CONFORMACION DE DIQUE SECO C/ MAQUINARIA CON MATERIAL PROPIO**

Rendimiento **m3/DIA** **810.0000** EQ. **810.0000** Costo unitario directo por : m3 **7.65**

Código	Descripción Recurso	Unidad	Cuadrilla	Cantidad	Precio S/.	Parcial S/.
<b>Mano de Obra</b>						
0101010005	PEON	hh	1.0000	0.0099	20.29	0.20
0101010010	OFICIAL (CONTROLADOR)	hh	1.0000	0.0099	22.40	0.22
						<b>0.42</b>
<b>Equipos</b>						
0301010006	HERRAMIENTAS MANUALES	%mo		3.0000	0.42	0.01
03011800020002	TRACTOR DE ORUGAS DE 300-330 HP	hm	1.0000	0.0099	729.50	7.22
						<b>7.23</b>

Partida **03.03** **EXCAVACION DE UÑA PARA DIQUE**

Rendimiento **m3/DIA** **350.0000** EQ. **350.0000** Costo unitario directo por : m3 **13.05**

Código	Descripción Recurso	Unidad	Cuadrilla	Cantidad	Precio S/.	Parcial S/.
<b>Mano de Obra</b>						
0101010004	OFICIAL	hh	1.0000	0.0229	22.40	0.51
0101010005	PEON	hh	1.0000	0.0229	20.29	0.46
						<b>0.97</b>



Firmado digitalmente por  
GUEVARA  
IZQUIERDO Andy  
Marlon FAU  
20520711865 hard  
Motivo: En señal  
de Conformidad  
Fecha: 2025/12/19  
12:12:13-0500

Profesional de la ALA que ha  
elaborado la ficha técnica referencial



Firmado digitalmente  
por SIFUENTES GALLARDO  
Jose Eduardo FAU  
20520711865 hard  
Motivo: Soy el autor del  
documento

Administrador de La  
Administración Local Del Agua



Firmado digitalmente por  
CÁCERES  
VILLANUEVA Yondi  
Leonel FAU  
20520711865 hard  
Motivo: Doy V° B°

Profesional Designado  
Por La AAA



Firmado digitalmente  
por FERNANDEZ ACOSTA  
Juan Pablo FAU  
20520711865 hard  
Motivo: Doy V° B°

Director de La Autoridad  
Administrativa Del Agua



**Equipos**

0301010006	HERRAMIENTAS MANUALES	%mo		5.0000	0.97	0.05
03011700010007	EXCAVADORA SOBRE ORUGAS 170 - 25 hm		1.0000	0.0229	525.13	12.03
						<b>12.08</b>

Partida **03.04** **PERFILADO Y REFINE EN TALUD DE DIQUE**

Rendimiento **m2/DIA** **1,200.0000** EQ. **1,200.0000** Costo unitario directo por : m2 **3.95**

Código	Descripción Recurso	Unidad	Cuadrilla	Cantidad	Precio S/.	Parcial S/.
<b>Mano de Obra</b>						
0101010004	OFICIAL	hh	1.0000	0.0067	22.40	0.15
0101010005	PEON	hh	2.0000	0.0133	20.29	0.27
						<b>0.42</b>

**Equipos**

0301010006	HERRAMIENTAS MANUALES	%mo		3.0000	0.42	0.01
03011700010007	EXCAVADORA SOBRE ORUGAS 170 - 25 hm		1.0000	0.0067	525.13	3.52
						<b>3.53</b>

Partida **03.05** **ELIMINACION DE MATERIAL EXCEDENTE D=5 km**

Rendimiento **m3/DIA** **1,200.0000** EQ. **1,200.0000** Costo unitario directo por : m3 **14.49**

Código	Descripción Recurso	Unidad	Cuadrilla	Cantidad	Precio S/.	Parcial S/.
<b>Mano de Obra</b>						
0101010005	PEON	hh	1.0000	0.0067	20.29	0.14
0101010010	OFICIAL (CONTROLADOR)	hh	0.1000	0.0007	22.40	0.02
						<b>0.16</b>

**Equipos**

03011600010005	CARGADOR SOBRE LLANTAS DE 200 - 2 hm		1.0000	0.0067	399.70	2.68
0301220010	CAMION VOLQUETE 6 x 4 330HP15 M3	hm	4.0000	0.0267	436.20	11.65
						<b>14.33</b>

Partida **04.01** **GEOTEXTIL NO TEJIDO DE 400 GR/M2 (INCLUYE SUMINISTRO E INSTALACION)**

Rendimiento **m2/DIA** **400.0000** EQ. **400.0000** Costo unitario directo por : m2 **16.20**

Código	Descripción Recurso	Unidad	Cuadrilla	Cantidad	Precio S/.	Parcial S/.
<b>Mano de Obra</b>						
0101010003	OPERARIO	hh	1.0000	0.0200	28.46	0.57
0101010004	OFICIAL	hh	1.0000	0.0200	22.40	0.45
0101010005	PEON	hh	4.0000	0.0800	20.29	1.62
						<b>2.64</b>

**Materiales**

0210020009	GEOTEXTIL NO TEJIDO MACTEX MT200 m2			1.0500	12.84	13.48
						<b>13.48</b>

**Equipos**

0301010006	HERRAMIENTAS MANUALES	%mo		3.0000	2.64	0.08
						<b>0.08</b>



Firmado digitalmente por  
GUEVARA IZQUIERDO Andy  
Marlon FAU  
20520711865 hard  
Motivo: En señal  
de Conformidad  
Fecha: 2025/12/19  
12:12:13-0500

Profesional de la ALA que ha  
elaborado la ficha técnica referencial



Firmado digitalmente  
por SIFUENTES GALLARDO  
Jose Eduardo FAU  
20520711865 hard  
Motivo: Soy el autor del  
documento

Administrador de La  
Administración Local Del Agua



Firmado digitalmente por  
CACERES VILLANUEVA Yondi  
Leonel FAU  
20520711865 hard  
Motivo: Doy V° B°

Profesional Designado  
Por La AAA



Firmado digitalmente  
por FERNANDEZ ACOSTA  
Juan Pablo FAU  
20520711865 hard  
Motivo: Doy V° B°

Director de La Autoridad  
Administrativa Del Agua

Partida **04.02** **SUMINISTRO, TRANSPORTE Y COLOCACION DE FILTRO DE GRAVA**

Rendimiento **m3/DIA** **250.0000** EQ. **250.0000** Costo unitario directo por : m3 **133.25**

Código	Descripción Recurso	Unidad	Cuadrilla	Cantidad	Precio S/.	Parcial S/.
<b>Mano de Obra</b>						
0101010005	PEON	hh	62.5000	2.0000	20.29	40.58
0101010010	OFICIAL (CONTROLADOR)	hh	3.1250	0.1000	22.40	2.24
						<b>42.82</b>
<b>Materiales</b>						
0207010012	GRAVA SELECCIONADA 2-6 MM3	m3		1.1000	76.27	83.90
						<b>83.90</b>
<b>Equipos</b>						
0301010006	HERRAMIENTAS MANUALES	%mo		3.0000	42.82	1.28
03011700010007	EXCAVADORA SOBRE ORUGAS 170 - 25 hm		0.3125	0.0100	525.13	5.25
						<b>6.53</b>

Partida **04.03** **EXTRACCION DE ROCA C/EXPLOSIVOS**

Rendimiento **m3/DIA** **200.0000** EQ. **200.0000** Costo unitario directo por : m3 **41.00**

Código	Descripción Recurso	Unidad	Cuadrilla	Cantidad	Precio S/.	Parcial S/.
<b>Mano de Obra</b>						
0101010007	PERFORISTA	hh	2.0000	0.0800	30.99	2.48
0101010010	OFICIAL (CONTROLADOR)	hh	1.0000	0.0400	22.40	0.90
0101010011	AYUDANTE DE PERFORISTA	hh	2.0000	0.0800	29.30	2.34
0102010000013	TECNICO (AUTORIZADO x DISCAMEC)	hh	1.0000	0.0400	30.99	1.24
						<b>6.96</b>
<b>Materiales</b>						
0255100001	DINAMITA AL 65%	kg		0.2500	8.08	2.02
0255100009	MECHA L DE SEGURIDAD IMPERMEABL	m		1.0000	15.00	15.00
0255100010	FULMINANTE	und		1.0000	4.00	4.00
0290230059	BARRENO DE 7/8" x 5 HP	und		0.0170	92.00	1.56
						<b>22.58</b>
<b>Equipos</b>						
0301010006	HERRAMIENTAS MANUALES	%mo		5.0000	6.96	0.35
03011400020002	MARTILLO NEUMATICO DE 29 kg	hm	2.0000	0.0800	10.18	0.81
03011400060005	COMPRESORA NEUMATICA 196 HP 600	hm	1.0000	0.0400	257.61	10.30
						<b>11.46</b>



Firmado digitalmente por  
GUEVARA  
IZQUIERDO Andy  
Marlon FAU  
20520711865 hard  
Motivo: En señal  
de Conformidad  
Fecha: 2025/12/19  
12:12:13-0500

Profesional de la ALA que ha  
elaborado la ficha técnica referencial



Firmado digitalmente  
por SIFUENTES GALLARDO  
Jose Eduardo FAU  
20520711865 hard  
Motivo: Soy el autor del  
documento

Administrador de La  
Administración Local Del Agua



Firmado digitalmente por  
CACERES  
VILLANUEVA Yondi  
Leonel FAU  
20520711865 hard  
Motivo: Doy V° B°

Profesional Designado  
Por La AAA



Firmado digitalmente  
por FERNANDEZ ACOSTA  
Juan Pablo FAU  
20520711865 hard  
Motivo: Doy V° B°

Director de La Autoridad  
Administrativa Del Agua



Partida **04.04** **SELECCION Y ACOPIO DE ROCA EN CANTERA**

Rendimiento **m3/DIA** **250.0000** EQ. **250.0000** Costo unitario directo por : m3 **18.88**

Código	Descripción Recurso	Unidad	Cuadrilla	Cantidad	Precio S/.	Parcial S/.
<b>Mano de Obra</b>						
0101010004	OFICIAL	hh	1.0000	0.0320	22.40	0.72
0101010005	PEON	hh	2.0000	0.0640	20.29	1.30
						<b>2.02</b>
<b>Equipos</b>						
0301010006	HERRAMIENTAS MANUALES	%mo		3.0000	2.02	0.06
03011700010007	EXCAVADORA SOBRE ORUGAS 170 - 25 hm		1.0000	0.0320	525.13	16.80
						<b>16.86</b>

Partida **04.05** **CARGUIO Y TRANSPORTE DE ROCA DIST. 16 km**

Rendimiento **m3/DIA** **200.0000** EQ. **200.0000** Costo unitario directo por : m3 **86.73**

Código	Descripción Recurso	Unidad	Cuadrilla	Cantidad	Precio S/.	Parcial S/.
<b>Mano de Obra</b>						
0101010004	OFICIAL	hh	1.0000	0.0400	22.40	0.90
						<b>0.90</b>
<b>Equipos</b>						
0301010006	HERRAMIENTAS MANUALES	%mo		5.0000	0.90	0.05
03011600010005	CARGADOR SOBRE LLANTAS DE 200 - 2 hm		1.0000	0.0400	399.70	15.99
0301220010	CAMION VOLQUETE 6 x 4 330HP15 M3	hm	4.0000	0.1600	436.20	69.79
						<b>85.83</b>

Partida **04.06** **ACOMODO DE ROCA SOBRE UÑA**

Rendimiento **m3/DIA** **300.0000** EQ. **300.0000** Costo unitario directo por : m3 **21.78**

Código	Descripción Recurso	Unidad	Cuadrilla	Cantidad	Precio S/.	Parcial S/.
<b>Mano de Obra</b>						
0101010005	PEON	hh	4.0000	0.1067	20.29	2.16
0101010010	OFICIAL (CONTROLADOR)	hh	1.0000	0.0267	22.40	0.60
						<b>2.76</b>
<b>Equipos</b>						
0301010006	HERRAMIENTAS MANUALES	%mo		3.0000	2.76	0.08
03011700010006	EXCAVADORA SOBRE ORUGAS 325 HP	hm	1.0000	0.0267	709.27	18.94
						<b>19.02</b>



Firmado digitalmente por  
GUEVARA IZQUIERDO Andy  
Marlon FAU  
20520711865 hard  
Motivo: En señal de conformidad  
Fecha: 2025/12/19 12:12:13-0500

Profesional de la ALA que ha elaborado la ficha técnica referencial



Firmado digitalmente por  
SIFUENTES GALLARDO  
Jorge Eduardo FAU  
20520711865 hard  
Motivo: Soy el autor del documento

Administrador de La Administración Local Del Agua



Firmado digitalmente por  
CACERES VILLANUEVA Yonidi  
Leonel FAU  
20520711865 hard  
Motivo: Doy V° B°

Profesional Designado Por La AAA



Firmado digitalmente por  
FERNANDEZ ACOSTA  
Juan Pablo FAU  
20520711865 hard  
Motivo: Doy V° B°

Director de La Autoridad Administrativa Del Agua



**PERÚ****Ministerio  
de Desarrollo Agrario  
y Riego**Partida **04.07** **ACOMODO DE ROCA SOBRE TALUD DE DIQUE**Rendimiento **m3/DIA** **280.0000** EQ. **280.0000** Costo unitario directo por : m3 **23.34**

Código	Descripción Recurso	Unidad	Cuadrilla	Cantidad	Precio S/.	Parcial S/.
<b>Mano de Obra</b>						
0101010005	PEON	hh	4.0000	0.1143	20.29	2.32
0101010010	OFICIAL (CONTROLADOR)	hh	1.0000	0.0286	22.40	0.64
						<b>2.96</b>
<b>Equipos</b>						
0301010006	HERRAMIENTAS MANUALES	%mo		3.0000	2.96	0.09
03011700010006	EXCAVADORA SOBRE ORUGAS 325 HP	hm	1.0000	0.0286	709.27	20.29
						<b>20.38</b>

Partida **05.01** **FLETE TERRESTRE**Rendimiento **glb/DIA** EQ. Costo unitario directo por : glb **15,000.00**

Código	Descripción Recurso	Unidad	Cuadrilla	Cantidad	Precio S/.	Parcial S/.
<b>Materiales</b>						
0203020002	FLETE TERRESTRE	glb		1.0000	15,000.00	15,000.00
						<b>15,000.00</b>

**NOTA: LOS ANALISIS DE COSTOS UNITARIOS SON REFERENCIALES, DEBIENDO SER LA FICHA TECNICA DEFINITIVA LA QUE DETERMINE LOS COSTOS UNITARIOS FINALES**



Firmado digitalmente por  
GUEVARA  
IZQUIERDO Andy  
Marlon FAU  
20520711865 hard  
Motivo: En señal  
de Conformidad  
Fecha: 2025/12/19  
12:12:13-0500

Profesional de la ALA que ha  
elaborado la ficha técnica referencial



Firmado digitalmente  
por SIFUENTES GALLARDO  
Jose Eduardo FAU  
20520711865 hard  
Motivo: Soy el autor del  
documento

Administrador de La  
Administración Local Del Agua



Firmado digitalmente por  
CACERES  
VILLANUEVA Yondi  
Leonel FAU  
20520711865 hard  
Motivo: Doy V° B°

Profesional Designado  
Por La AAA



Firmado digitalmente  
por FERNANDEZ ACOSTA  
Juan Pablo FAU  
20520711865 hard  
Motivo: Doy V° B°

Director de La Autoridad  
Administrativa Del Agua



**RELACION DE INSUMOS REFERENCIAL DE LA PROPUESTA TECNICA**

PROPUESTA:

**LIMPIEZA, DESCOLMATACIÓN Y CONFORMACION DE DIQUE CON ENROCADOS EN LA MARGEN IZQUIERDA DEL RIO CHICAMA, SECTOR COMPUERTA SALINAR, DISTRITO CHICAMA, PROVINCIA ASCOPE, DEPARTAMENTO LA LIBERTAD**

UBICACIÓN:

SECTOR COMPUERTA SALINAR, DISTRITO CHICAMA, PROVINCIA ASCOPE, DEPARTAMENTO LA LIBERTAD

**MANO DE OBRA**

0101010003	OPERARIO	hh	175.03	28.46	5,008.47
0101010004	OFICIAL	hh	419.87	22.40	9,433.62
0101010005	PEON	hh	1,884.06	20.29	38,214.16
0101010007	PERFORISTA	hh	315.00	30.99	9,765.00
0101010010	OFICIAL (CONTROLADOR)	hh	352.38	22.40	7,920.69
0101010011	AYUDANTE DE PERFORISTA	hh	315.00	29.30	9,213.75
0101030000	TOPOGRAFO	hh	56.00	29.42	1,647.52
01010300030003	AYUDANTE DE TOPOGRAFIA	hh	18.00	22.40	403.20
01020100000013	TECNICO (AUTORIZADO x DISCAMEC)	hh	157.50	30.99	4,882.50
					<b>86,488.91</b>

**MATERIALES**

0203020002	FLETE TERRESTRE	glb	1.00	15,000.00	15,000.00
02040300010043	FIERRO 3/8"	var	0.50	22.30	11.15
02041200010005	CLAVOS PARA MADERA CON CABEZA DE 3"	kg	3.75	7.25	27.15
02041200010009	CLAVOS PARA MADERA CON CABEZA DE 2" A 4"	kg	2.00	7.25	14.50
0204180008	CALAMINA GALVANIZADA e=0.14 mm	m2	12.00	9.60	115.20
0207010012	GRAVA SELECCIONADA 2-6 MM3	m3	330.00	76.27	25,170.00
0207030001	HORMIGON	m3	0.48	40.00	19.20
0210020009	GEOTEXTIL NO TEJIDO MACTEX MT200	m2	3,382.39	12.84	43,423.40
0213010001	CEMENTO PORTLAND TIPO I (42.5 kg)	bol	4.80	30.00	144.00
02130300010003	YESO BOLSA 25 kg	bol	6.00	20.00	120.00
0231010001	MADERA TORNILLO	p2	160.00	7.00	1,120.00
0231040001	ESTACAS DE MADERA	und	100.00	4.65	465.00
02310500010007	TRIPLAY LUPUNA E= 6 mm	m2	11.25	17.24	193.95
0240020001	PINTURA ESMALTE	gal	0.60	60.17	36.10
0255100001	DINAMITA AL 65%	kg	984.38	8.08	7,953.75
0255100009	MECHA L DE SEGURIDAD IMPERMEABLE BLANCA	m	3,937.50	15.00	59,062.50
0255100010	FULMINANTE	und	3,937.50	4.00	15,750.00
02901500260004	GIGANTOGRAFIA SEGUN DISEÑO	und	1.00	650.00	650.00
0290230059	BARRENO DE 7/8" x 5 HP	und	66.94	92.00	6,142.50
					<b>175,418.40</b>



Firmado digitalmente por  
GUEVARA IZQUIERDO Andy  
Marlon FAU  
20520711865 hard  
Motivo: En señal  
de Conformidad  
Fecha: 2025/12/19  
12:12:13-0500

Profesional de la ALA que ha  
elaborado la ficha técnica referencial



Firmado digitalmente  
por SIFUENTES GALLARDO  
Jose Eduardo FAU  
20520711365 hard  
Motivo: Soy el autor del  
documento

Administrador de La  
Administración Local Del Agua



Firmado digitalmente por  
CACERES VILLANUEVA Yonni  
Leonel FAU  
20520711865 hard  
Motivo: Doy V° B°

Profesional Designado  
Por La AAA



Firmado digitalmente  
por FERNANDEZ ACOSTA  
Juan Pablo FAU  
20520711865 hard  
Motivo: Doy V° B°

Director de La Autoridad  
Administrativa Del Agua

**PERÚ****Ministerio  
de Desarrollo Agrario  
y Riego**

<b>EQUIPOS</b>					
0301000014	MIRAS	día	4.00	17.36	69.44
0301000015	JALONES	día	8.00	14.96	119.68
0301000022	ESTACION TOTAL	he	16.00	23.48	375.68
0301000023	NIVEL TOPOGRAFICO	hm	40.00	14.25	570.00
0301010006	HERRAMIENTAS MANUALES	%mo			3,192.07
03011400020002	MARTILLO NEUMATICO DE 29 kg	hm	315.00	10.18	3,189.38
03011400060005	COMPRESORA NEUMATICA 196 HP 600 - 690 PCM	hm	157.50	257.61	40,556.25
03011600010005	CARGADOR SOBRE LLANTAS DE 200 - 250 HP 4. yd3	hm	192.65	399.70	77,022.25
03011700010006	EXCAVADORA SOBRE ORUGAS 325 HP	hm	86.96	709.27	61,686.00
03011700010007	EXCAVADORA SOBRE ORUGAS 170 - 250 HP 1	hm	190.44	525.13	100,003.92
03011800020002	TRACTOR DE ORUGAS DE 300-330 HP	hm	169.25	729.50	123,479.60
03012200010004	CAMION PLATAFORMA 4 x 6 300 HP 19 tn	hm	12.00	452.00	5,424.00
0301220010	CAMION VOLQUETE 6 x 4 330HP15 M3	hm	770.09	436.20	335,924.22
0301220011	CAMION SEMI TRAYLER 6 x4 330 HP 35 TN	hm	30.00	420.43	12,612.90
					<b>764,225.39</b>
<b>Total</b>				<b>S/.</b>	<b>1,026,132.69</b>

**NOTA: LOS INSUMOS SON REFERENCIALES, DEBIENDO SER LA FICHA TECNICA DEFINITIVA LA QUE ESTABLEZCA LOS PRECIOS REALES**

 Firmado digitalmente por  
 GUEVARA  
 IZQUIERDO Andy  
 Markon FAU  
 20520711865 hard  
 Motivo: En señal  
 de conformidad  
 Fecha: 2025/12/19  
 12:12:13-0500

 Profesional de la ALA que ha  
 elaborado la ficha técnica referencial

 Firmado digitalmente  
 por SIFUENTES GALLARDO  
 Jose Eduardo FAU  
 20520711865 hard  
 Motivo: Soy el autor del  
 documento

 Administrador de La  
 Administración Local Del Agua

 Firmado digitalmente por  
 CACERES  
 VILLANUEVA Yondi  
 Leguel FAU  
 20520711865 hard  
 Motivo: Doy V° B°

 Profesional Designado  
 Por La AAA

 Firmado digitalmente  
 por FERNANDEZ ACOSTA  
 Juan Pablo FAU  
 20520711865 hard  
 Motivo: Doy V° B°

 Director de La Autoridad  
 Administrativa Del Agua





PERÚ

Ministerio  
de Desarrollo Agrario  
y Riego

### CRONOGRAMA REFERENCIAL DE LA PROPUESTA TECNICA

**Actividad** LIMPIEZA, DESCOLMATACIÓN Y CONFORMACION DE DIQUE CON ENROCADO EN LA MARGEN IZQUIERDA DEL RIO CHICAMA, SECTOR COMPUERTA SALINAR, DISTRITO CHICAMA, PROVINCIA ASCOPE, DEPARTAMENTO LA LIBERTAD

**Ubicación** SECTOR COMPUERTA SALINAR, DISTRITO CHICAMA, PROVINCIA ASCOPE, DEPARTAMENTO LA LIBERTAD

**Fecha** 20/12/2025

ITEM	ACTIVIDAD	UND.	PLAZO DE EJECUCION				PLAZO DE EJECUCION			
			MES 01				MES 02			
			I	II	III	IV	I	II	III	IV
1.00	LIMPIEZA, DESCOLMATACIÓN Y CONFORMACIÓN DE DIQUE C/ENROCADO (L = 500 m)									
1.01	OBRAS PROVISIONALES									
01.01.01	CASETA DE GUARDIANA Y ALMACEN	m2								
01.01.02	CARTEL INFORMATIVO DE LA ACTIVIDAD 3.60 x 4.80 m	Und.								
1.02	OBRAS PRELIMINARES									
01.02.01	MOVILIZACIÓN Y DESMOVILIZACIÓN MAQUINARIA PESADA	vje								
01.02.02	MANTENIMIENTO Y/O HABILITACIÓN DE VIAS DE ACCESO	Km								
01.02.03	RAMPA DE INGRESO Y SALIDA A LA ZONA DE TRABAJO	m3								
01.02.04	TRAZO Y REPLANTEO	Km								
01.02.05	CONTROL TOPOGRAFICO	km								
01.02.06	DESVÍO DEL RÍO	M								
1.03	MOVIMIENTO DE TIERRAS									
01.03.01	LIMPIEZA Y DESCOLMATACIÓN DEL CAUCE	m3								
01.03.02	CONFORMACIÓN DE DIQUE CON MATERIAL PROPIO	m3								
01.03.03	EXCAVACIÓN PARA UÑA DE ENROCADO	m3								
01.03.04	PERFILADO Y REFINE EN TALUD DE DIQUE	m2								
01.03.05	ELIMINACIÓN DE MATERIAL EXCEDENTE	m3								
1.04	PROTECCIÓN CON ENROCADO									
01.04.01	GEOTEXTIL NO TEJIDO DE 400 GR/M2 (INCLUYE SUMINISTRO E INSTALACION)	m2								
01.04.02	SUMINISTRO, TRANSPORTE Y COLOCACION DE FILTRO DE GRAVA	m3								
01.04.03	EXTRACCIÓN DE ROCAS CON EXPLOSIVOS PARA ENROCADO	m3								
01.04.04	SELECCIÓN Y ACOPIO DE ROCAS	m3								
01.04.05	CARGUÍO Y TRANSPORTE DE ROCAS	m3								
01.04.06	ACOMODO DE ROCAS EN UÑA DE ENROCADO	m3								
01.04.07	ACOMODO DE ROCAS EN TALUD DE ENROCADO	m3								
1.05	FLETE TERRESTRE									
01.05.01	FLETE TERRESTRE	glb								



Firmado digitalmente por  
GUEVARA IZQUIERDO Andy  
Milton FAU  
20520711865 hard  
Motivo: En señal  
de Conformidad  
Fecha: 2025/12/19  
12:12:13-0500

Profesional de la ALA que ha  
elaborado la ficha técnica referencial



Firmado digitalmente  
por SIFUENTES GALLARDO  
Jose Eduardo FAU  
20520711865 hard  
Motivo: Soy el autor del  
documento

Administrador de La  
Administración Local Del Agua



Firmado digitalmente por  
CACERES VILLANUEVA Yondi  
Leonel FAU  
20520711865 hard  
Motivo: Doy V° B°

Profesional Designado  
Por La AAA



Firmado digitalmente  
por FERNANDEZ ACOSTA  
Juan Pablo FAU  
20520711865 hard  
Motivo: Doy V° B°

Director de La Autoridad  
Administrativa Del Agua



PERÚ

Ministerio  
de Desarrollo Agrario  
y Riego



## CRONOGRAMA DE ACTIVIDADES PARA EL CUMPLIMIENTO DE OBRA

**PRESUPUESTO** LIMPIEZA, DESCOLMATACIÓN Y CONFORMACION DE DIQUE CON ENROCADO EN LA MARGEN IZQUIERDA DEL RIO CHICAMA, SECTOR COMPUERTA SALINAR, DISTRITO CHICAMA, PROVINCIA ASCOPE, DEPARTAMENTO LA LIBERTAD

**FECHA** 20/12/2025

ITEM	ACTIVIDAD	MES 01				MES 02				MES 03			
		I	II	III	IV	I	II	III	IV	I	II	III	IV
01.01	FORMULACION DE FICHA TECNICA												
01.02	CONTRATACION												
01.03	EJECUCION												
01.04	SEGUIMIENTO												
01.05	LIQUIDACION												



Firmado digitalmente por  
GUEVARA  
IZQUIERDO Andy  
Marlon FAU  
20520711865 hard  
Motivo: En señal  
de Conformidad  
Fecha: 2025/12/19  
12:12:13-0500

Profesional de la ALA que ha  
elaborado la ficha técnica referencial



Firmado digitalmente  
por SIFUENTES GALLARDO  
Jorge Eduardo FAU  
20520711865 hard  
Motivo: Soy el autor del  
documento

Administrador de La  
Administración Local Del Agua



Firmado digitalmente por  
CACERES  
VILLANUEVA Yonidi  
Leonel FAU  
20520711865 hard  
Motivo: Doy V° B°

Profesional Designado  
Por La AAA



Firmado digitalmente  
por FERNANDEZ ACOSTA  
Juan Pablo FAU  
20520711865 hard  
Motivo: Doy V° B°

Director de La Autoridad  
Administrativa Del Agua

### MAQUINARIA QUE SE EMPLEARÁ EN LA ACTIVIDAD

TIEMPO A LA ACTIVIDAD = 1.00 Hr

TIEMPO A LA CANTERA = 1.50 Hr

TIPO DE MÁQUINA	CANT. (UND)	TIEMPO HORAS (IDA Y VUELTA)
<b>VEHÍCULOS TRANSPORTABLES</b>		
<b>CAMION SEMITRAYLER 6 X 4 330 HP 35 ton</b>		<b>11.0</b>
TRACTOR DE ORUGAS DE 310 HP	2	4.0
EXCAVADORA SOBRE ORUGAS 325 HP 2.0-3.8 yd3 (ACTIVIDAD)	1	2.0
EXCAVADORA SOBRE ORUGAS (CANTERA)	1	3.0
CARGADOR SOBRE LLANTAS DE 200-250 HP 4.6 yd3	1	2.0
<b>CAMION PLATAFORMA 4 X 2 122 HP 8 ton</b>		<b>3.0</b>
MARTILLO NEUMATICO DE 29 kg		
COMPRESORA NEUMATICA 335 - 375 PCM - 93 HP		
<b>VEHÍCULOS AUTO TRANSPORTABLES</b>		
CAMION VOLQUETE DE 6X4 15 m3	4	8.0
CAMIONETA 4X4 PICK-UP	2	4.0



Firmado digitalmente por  
GUEVARA  
IZQUIERDO Andy  
Martín FAU  
20520711865 hard  
Motivo: En señal  
de Conformidad  
Fecha: 2025/12/19  
12:12:13-0500

Profesional de la ALA que ha  
elaborado la ficha técnica referencial



Firmado digitalmente  
por SIFUENTES GALLARDO  
Jose Eduardo FAU  
20520711865 hard  
Motivo: Soy el autor del  
documento

Administrador de La  
Administración Local Del Agua



Firmado digitalmente por  
CACERES  
VILLANUEVA Yonni  
Leonel FAU  
20520711865 hard  
Motivo: Doy V° B°

Profesional Designado  
Por La AAA



Firmado digitalmente  
por FERNANDEZ ACOSTA  
Juan Pablo FAU  
20520711865 hard  
Motivo: Doy V° B°

Director de La Autoridad  
Administrativa Del Agua